

DICHIARAZIONE SOSTITUTIVA AI FINI DELLA CORRESPONSIONE DEI CONTRIBUTI STATALI EX ARTICOLO 58 DEL DGL 25 MAGGIO 2021, n. 73, CONVERTITO, CON MODIFICAZIONI DALLA LEGGE DEL 23 LUGLIO 2021, n.106.

PUNTO a)

ORGANIGRAMMA E FUNZIONIGRAMMA

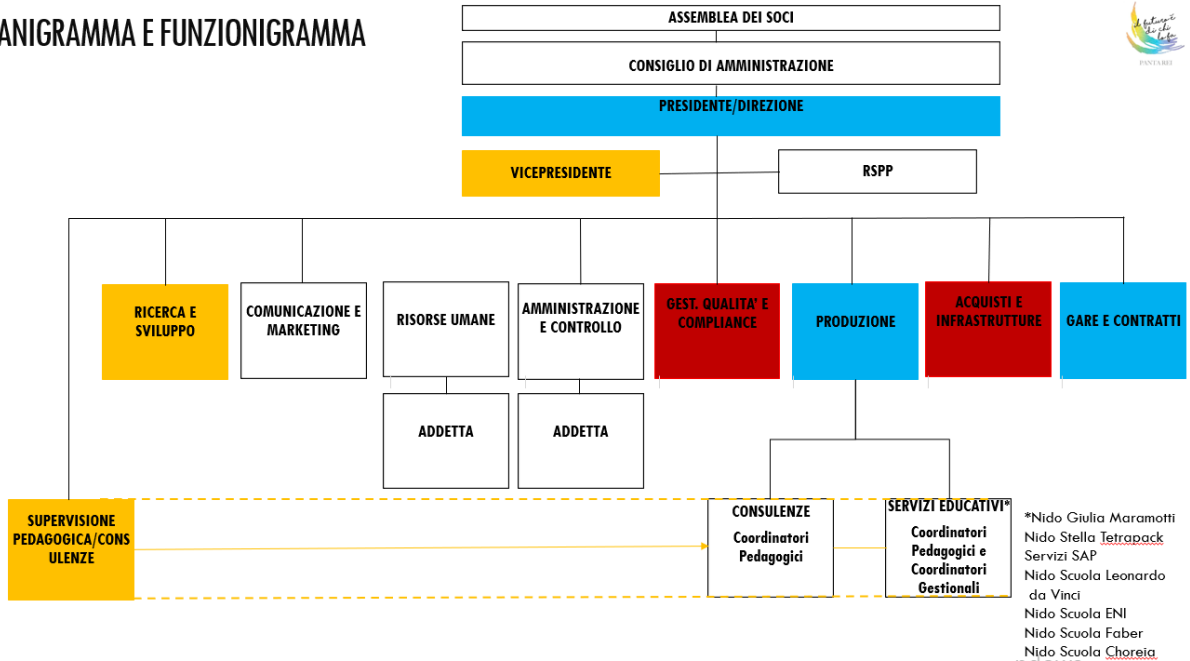

DETTAGLIO ORGANIGRAMMA SERVIZI EDUCATIVI

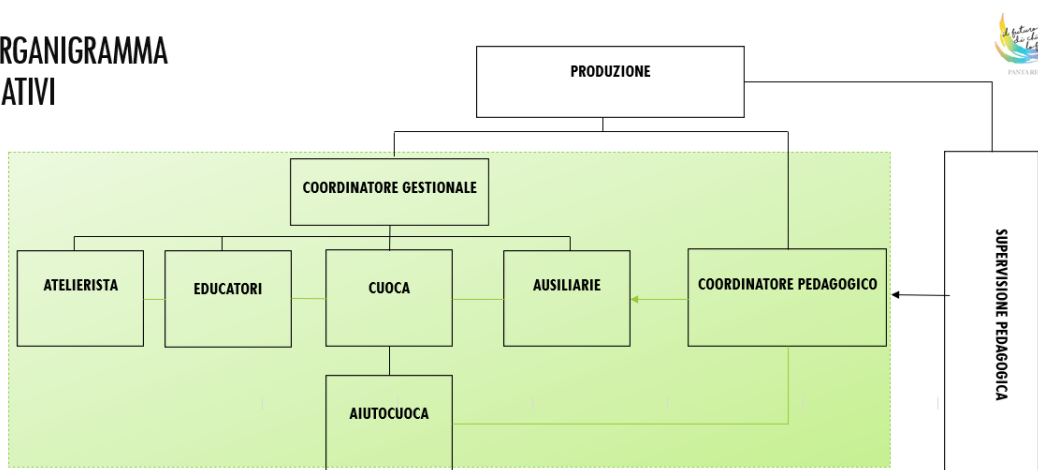

DETTAGLIO ORGANIGRAMMA SICUREZZA

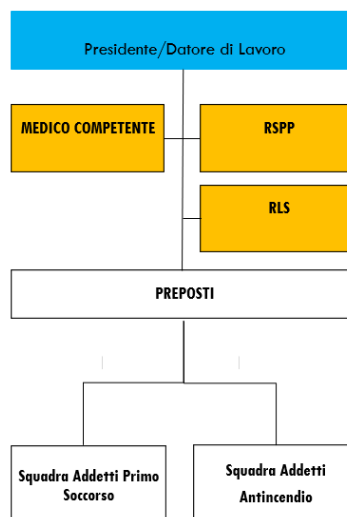

PUNTO b)

Durante l'anno scolastico 2020/2021 la Cooperativa Panta Rei non ha conferito incarichi di collaborazioni nei servizi paritari gestiti in Lombardia

Punto c)

Dati sul personale in servizio nell' a.s 2020/2021 nei seguenti servizi educativi paritari gestiti sul territorio della Lombardia:

NIDO SCUOLA LEONARDO DA VINCI di CUSAGO(MI)

Costo annuale del personale (insegnanti, pedagoga, ausiliarie, cuoca, aiuto cuoca) alla scuola dell'infanzia:
€ 416.915,82

Tasso di assenza del 2,03%

Punto d)

Il personale in servizio a tempo determinato nell'anno scolastico 2020/2021 è il seguente
NIDO SCUOLA LEONARDO DA VINCI: 2 insegnanti, 1 atelierista e 1 ausiliaria

Punto e)

Previsionale anno Scolastico 2020-2021 Nido Scuola LEONARDO DA VINCI	Cons. 2021
	valore
TOTALE RICAVI NIDO + SCUOLA DELL'INFANZIA	€ 744.612,95
TOTALE COSTI	€ 808.061,10
beni di consumo	€ 38.161,38
servizi e utenze	€ 71.812,23
beni durevoli	€ 36.009,78
personale (Insegnanti di Nido, di Scuola dell'Infanzia, Pedagogista, Cuoca, Aiuto Cuoca e Ausiliaria)	€ 555.887,77
totale costi generali	€ 106.189,94

Punto f)

L'immobile è affidato in concessione da contratto dalla committenza comunale