

DICHIARAZIONE SOSTITUTIVA AI FINI DELLA CORRESPONSIONE DEI CONTRIBUTI STATALI EX ARTICOLO 58 DEL DGL 25 MAGGIO 2021, n. 73, CONVERTITO, CON MODIFICAZIONI DALLA LEGGE DEL 23 LUGLIO 2021, n.106.

PUNTO a)

ORGANIGRAMMA E FUNZIONIGRAMMA

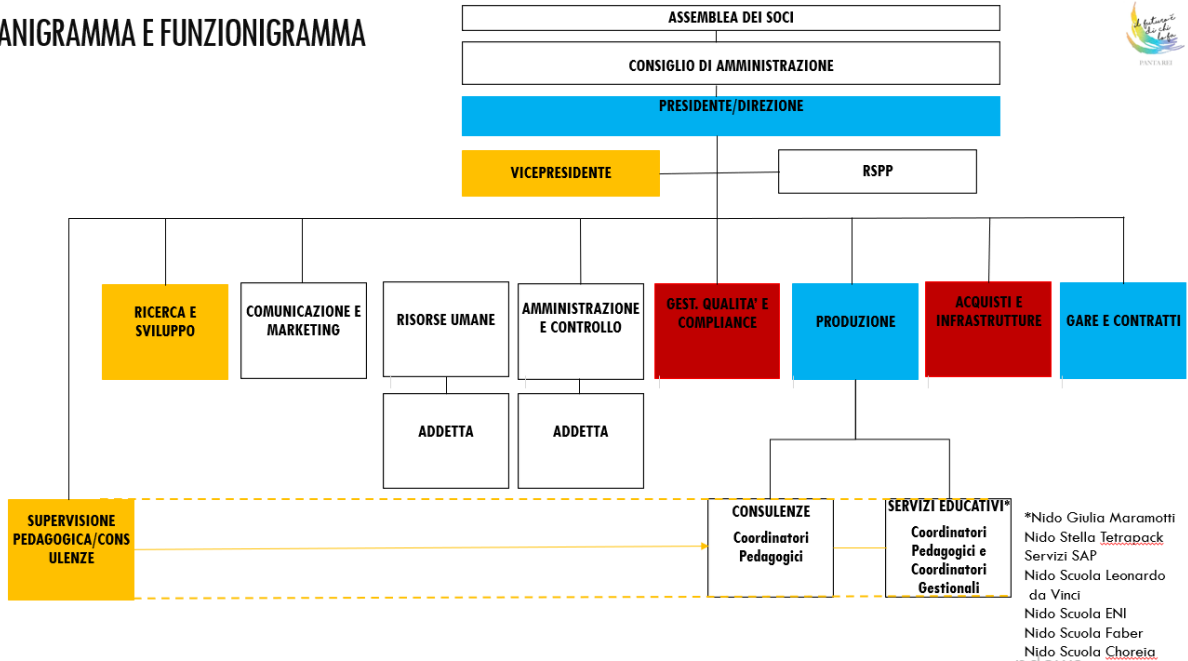

DETTAGLIO ORGANIGRAMMA SERVIZI EDUCATIVI

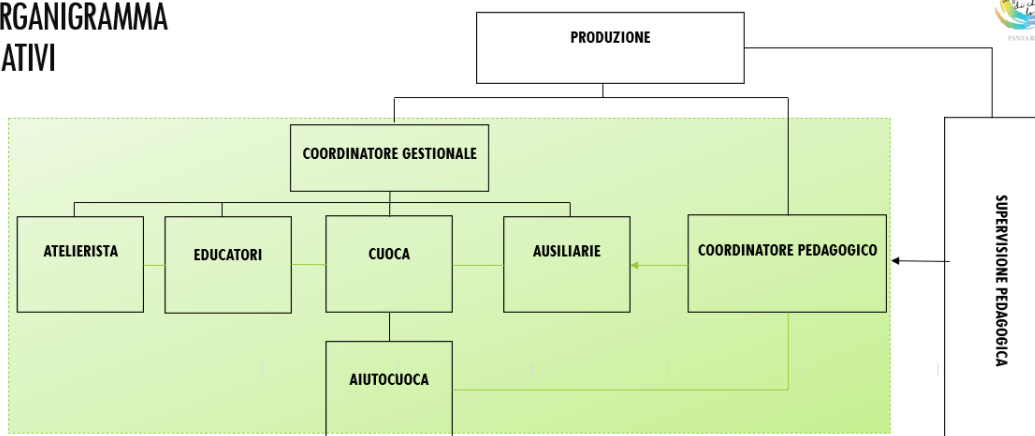

DETTAGLIO ORGANIGRAMMA SICUREZZA

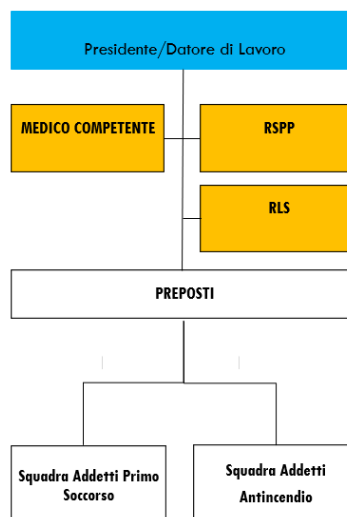

PUNTO b)

Durante l'anno scolastico 2020/2021 la Cooperativa Panta Rei non ha conferito incarichi di collaborazioni nei servizi paritari gestiti in Emilia Romagna

Punto c)

Dati sul personale in servizio nell' a.s 2020/2021 nei seguenti servizi educativi paritari gestiti sul territorio dell'Emilia Romagna:

NIDO SCUOLA FABER

Costo annuale del personale (insegnanti, pedagoga, ausiliarie, cuoca, aiuto cuoca) alla scuola dell'infanzia:
€ 283.181,71

Tasso di assenza del 4,23%

NIDO SCUOLA CHOREIA

Costo annuale del personale (insegnanti, pedagoga, ausiliarie, cuoca, aiuto cuoca) alla scuola dell'infanzia:
€ 289.345,86

Tasso di assenza del 1,23%

Punto d)

Il personale in servizio a tempo determinato nell'anno scolastico 2020/2021 è il seguente

NIDO SCUOLA FABER: 2 insegnanti

NIDO SCUOLA CHOREIA: 2 insegnanti

PANTA REI Società Cooperativa Sociale

Sede legale: Largo M. Gerra, 1 - 42124 Reggio Emilia

Sede amministrativa: Viale Monte San Michele, 9- 42121 Reggio Emilia

Tel. e Fax : 0522 435807 - E-mail: coop@pantareiservizieducativi.it

P.I./C.F.: 01846920351 - n. iscriz. Albo Cooperative A114954

REA: 228924 - Registro Imprese: 28047

Punto e)

Previsionale anno Scolastico 2020-2021 Nido Scuola Choreia	Cons. 2021
	valore
	€
TOTALE RICAVI NIDO + SCUOLA DELL'INFANZIA	484.701,89
	€
TOTALE COSTI	503.494,89
beni di consumo	€ 19.262,16
servizi e utenze	€ 33.818,56
beni durevoli	€ 3.645,77
	€
personale (Insegnanti di Nido, di Scuola dell'Infanzia, Pedagogista, Cuoca, Aiuto Cuoca e Ausiliaria)	409.906,64
totale costi generali	€ 36.861,76

Previsionale anno Scolastico 2020-2021 Nido Scuola Faber	Cons. 2021
	valore
	€
TOTALE RICAVI NIDO + SCUOLA DELL'INFANZIA	482.474,85
	€
TOTALE COSTI	436.313,43
beni di consumo	€ 22.751,11
servizi e utenze	€ 23.174,98
beni durevoli	€ 250,75
	€
personale (Insegnanti di Nido, di Scuola dell'Infanzia, Pedagogista, Cuoca, Aiuto Cuoca e Ausiliaria)	353.977,14
totale costi generali	€ 36.159,45