

DICHIARAZIONE SOSTITUTIVA AI FINI DELLA CORRESPONSIONE DEI CONTRIBUTI STATALI EX ARTICOLO 58 DEL DGL 25 MAGGIO 2021, n. 73, CONVERTITO, CON MODIFICAZIONI DALLA LEGGE DEL 23 LUGLIO 2021, n.106.

PUNTO a)

## ORGANIGRAMMA E FUNZIONIGRAMMA

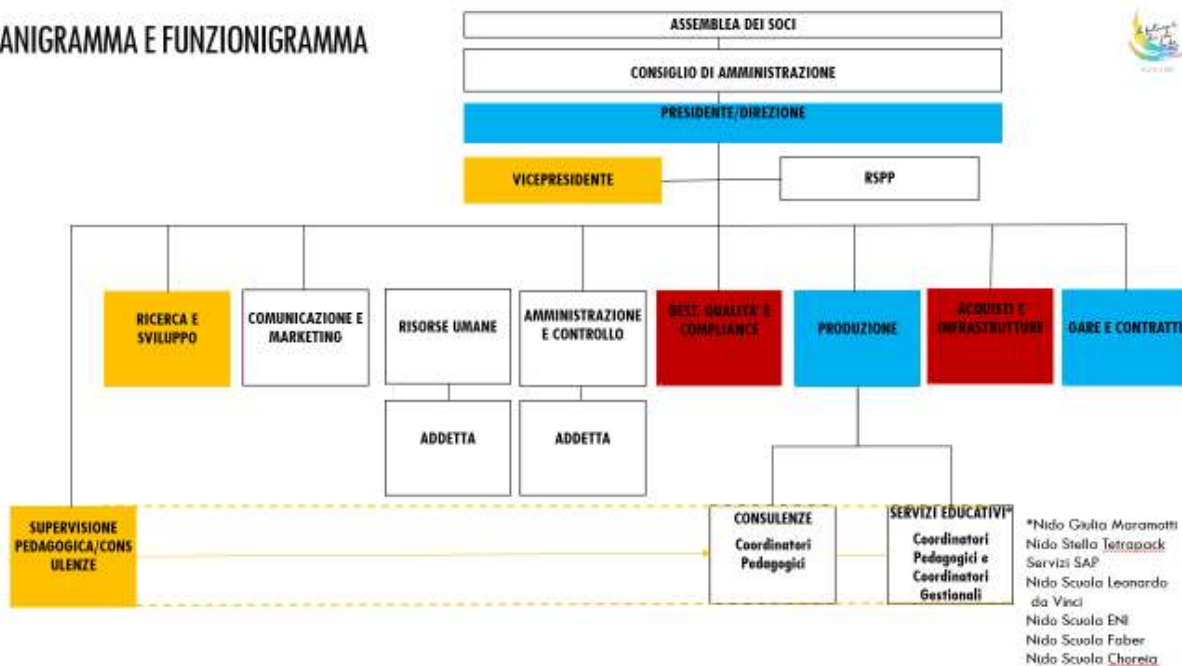

## DETTAGLIO ORGANIGRAMMA SERVIZI EDUCATIVI

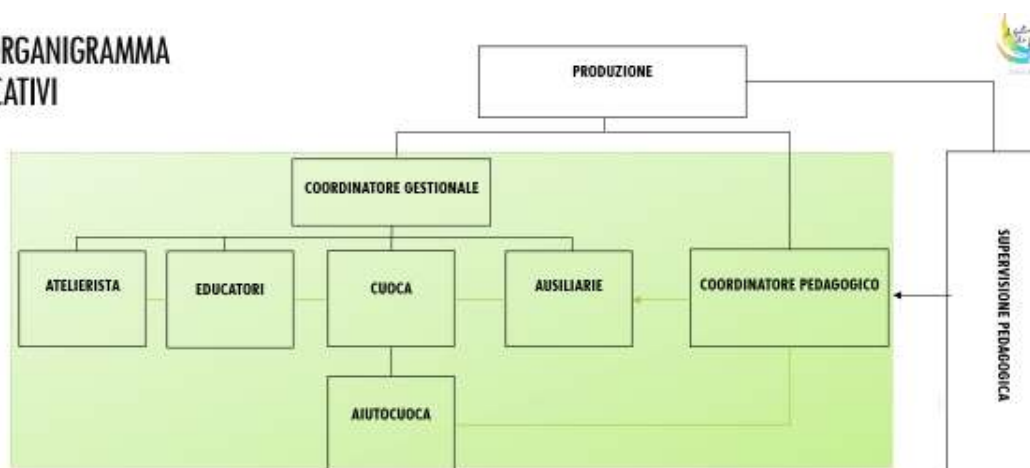

## DETTAGLIO ORGANIGRAMMA SICUREZZA

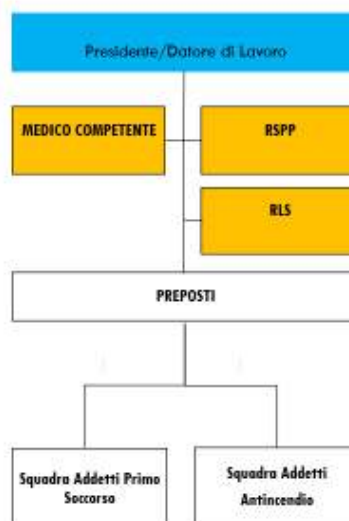

### **PUNTO B)**

Durante l'anno scolastico 2021/2022 la Cooperativa Panta Rei ha conferito incarichi di collaborazioni nei servizi paritari gestiti in Emilia Romagna, nello specifico il conferimento è stato dato per un ruolo di comunicazione e marketing

### **PUNTO C)**

Dati sul personale in servizio nell' A.s 2021/2022 nei seguenti servizi educativi paritari gestiti sul territorio dell'Emilia Romagna:

#### **NIDO SCUOLA FABER**

Costo annuale del personale (insegnanti, pedagoga, ausiliarie, cuoca, aiuto cuoca) alla scuola dell'infanzia:  
€ 346.850,17

Tasso di assenteismo per malattia 7,64%

#### **NIDO SCUOLA CHOREIA**

Costo annuale del personale (insegnanti, pedagoga, ausiliarie, cuoca, aiuto cuoca) alla scuola dell'infanzia:  
€ 394.580,40

Tasso di assenteismo per malattia 5,50%

### **PUNTO D)**

Il personale in servizio a tempo determinato nell'anno scolastico 2021/2022 è il seguente

NIDO SCUOLA FABER: 1 insegnante jolly (per sostituzioni) e 1 Ausiliaria

NIDO SCUOLA CHOREIA: 4 insegnanti e 1 ausiliaria

**PANTA REI Società Cooperativa Sociale**

Sede legale: Largo M. Gerra, 1 - 42124 Reggio Emilia

Sede amministrativa: Viale Monte San Michele, 9- 42121 Reggio Emilia

Tel. e Fax : 0522 435807 - E-mail: coop@pantareiservizieducativi.it

P.I./C.F.: 01846920351 - n. iscriz. Albo Cooperative A114954

REA: 228924 - Registro Imprese: 28047

**Punto e)**

Previsionale anno Scolastico 2020-2021 Nido Scuola Choreia	Cons. a.s 2019/ 2020	Cons. a.s 2020/2021	Cons. a.s 2021/ 2022
	Valore	Valore	Valore
<b>TOTALE RICAVI NIDO + SCUOLA DELL'INFANZIA</b>	€ 402.526,97	€ 484.701,89	€ 492.403,01
di cui contributo parità	€ 20.016,05	€ 56.648,38	€ 47.272,88
<b>TOTALE COSTI</b>	€ 361.317,44	€ 503.494,89	€ 521.426,18
beni di consumo	€ 18.278,38	€ 19.262,16	€ 25.465,10
servizi e utenze	€ 26.084,68	€ 33.818,56	€ 45.276,09
beni durevoli	€ 2.779,01	€ 3.645,77	€ 5.425,07
personale (Insegnanti di Nido, di Scuola dell'Infanzia, Pedagogista, Cuoca, Aiuto Cuoca e Ausiliaria)	€ 274.975,89	€ 409.906,64	€ 394.580,40
totale costi generali	€ 39.199,48	€ 36.861,76	€ 49.822,50

Previsionale anno Scolastico 2020-2021 Nido Scuola Faber	Cons. a.s 2019/2020	Cons. a.s 2020/2021	Cons. a.s 2021/2022
	Valore	valore	valore
<b>TOTALE RICAVI NIDO + SCUOLA DELL'INFANZIA</b>	€ 328.275,13	€ 482.474,85	€ 457.293,10
di cui contributo parità	€ 16.365,82	€ 60.964,07	€ 56.517,32
<b>TOTALE COSTI</b>	€ 301.852,88	€ 436.313,43	€ 462.270,25
beni di consumo	€ 17.068,57	€ 22.751,11	€ 24.583,38
servizi e utenze	€ 22.534,29	€ 23.174,98	€ 31.518,43
beni durevoli	-€ 475,83	€ 250,75	€ 7.703,72
personale (Insegnanti di Nido, di Scuola dell'Infanzia, Pedagogista, Cuoca, Aiuto Cuoca e Ausiliaria)	€ 232.967,88	€ 353.977,14	€ 346.850,17
totale costi generali	€ 29.757,97	€ 36.159,45	€ 51.552,05

**PANTA REI Società Cooperativa Sociale**

Sede legale: Largo M. Gerra, 1 - 42124 Reggio Emilia  
Sede amministrativa: Viale Monte San Michele, 9 - 42121 Reggio Emilia  
Tel. e Fax : 0522 435807 - E-mail: coop@pantareiservizieducativi.it  
P.I./C.F.: 01846920351 - n. iscriz. Albo Cooperative A114954  
REA: 228924 - Registro Imprese: 28047