

DICHIARAZIONE SOSTITUTIVA AI FINI DELLA CORRESPONSIONE DEI CONTRIBUTI STATALI EX ARTICOLO 58 DEL DGL 25 MAGGIO 2021, n. 73, CONVERTITO, CON MODIFICAZIONI DALLA LEGGE DEL 23 LUGLIO 2021, n.106.

PUNTO a)

ORGANIGRAMMA E FUNZIONIGRAMMA

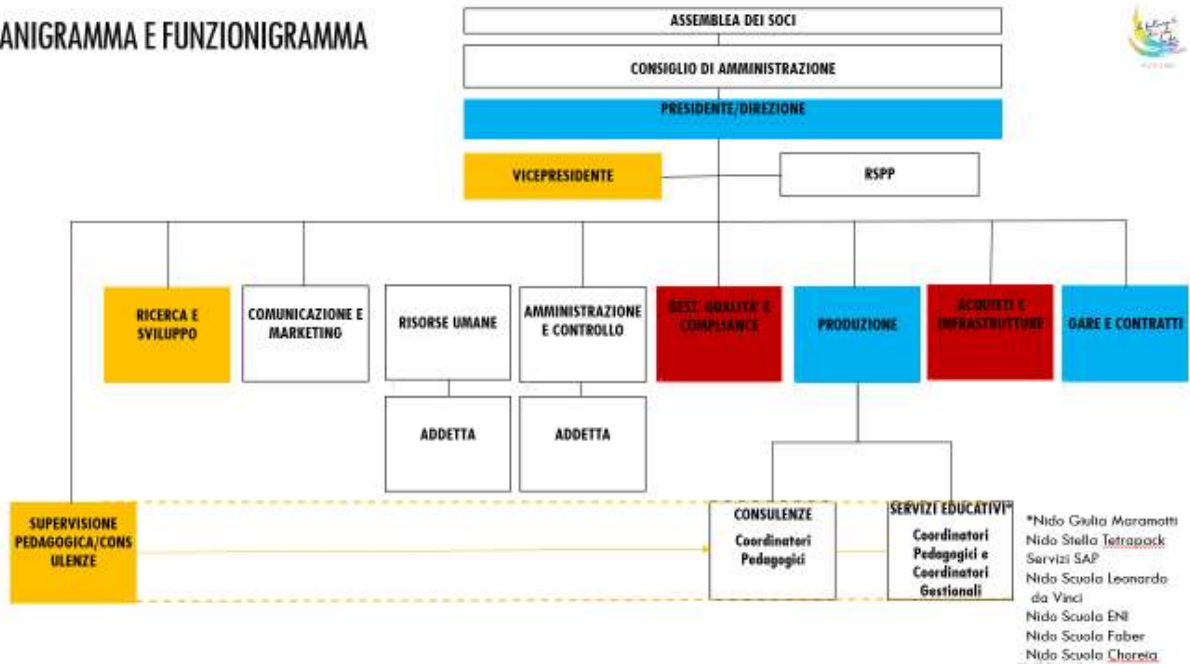

DETTAGLIO ORGANIGRAMMA SERVIZI EDUCATIVI

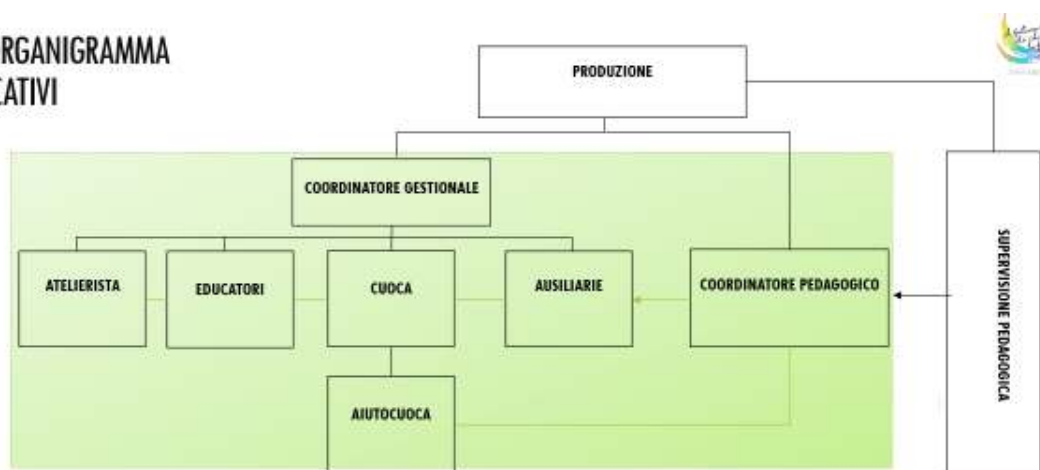

DETTAGLIO ORGANIGRAMMA SICUREZZA

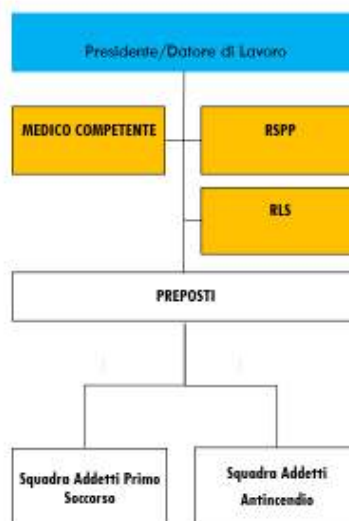

PUNTO b)

Durante l'anno scolastico 2021/2022 la Cooperativa Panta Rei ha conferito incarichi di collaborazioni nei servizi paritari gestiti in Lombardia per una figura che svolgeva attività sportive.

Punto c)

Dati sul personale in servizio nell' a.s 2021/2022 nei seguenti servizi educativi paritari gestiti sul territorio della Lombardia:

NIDO SCUOLA LEONARDO DA VINCI di CUSAGO(MI)

Costo annuale del personale (insegnanti, pedagoga, ausiliarie, cuoca, aiuto cuoca) alla scuola dell'infanzia:
€ 566.557,49

Tasso di assenza per malattia del 6,32%

Punto d)

Il personale in servizio a tempo determinato nell'anno scolastico 2021/2022 è il seguente

NIDO SCUOLA LEONARDO DA VINCI: 2 insegnanti, 1 atelierista e 1 ausiliaria

PANTA REI Società Cooperativa Sociale

Sede legale: Largo M. Gerra, 1 - 42124 Reggio Emilia

Sede amministrativa: Viale Monte San Michele, 9- 42121 Reggio Emilia

Tel. e Fax : 0522 435807 - E-mail: coop@pantareiservizieducativi.it

P.I./C.F.: 01846920351 - n. iscriz. Albo Cooperative A114954

REA: 228924 - Registro Imprese: 28047

Punto e)

Previsionale anno Scolastico 2020-2021 Nido Scuola LEONARDO DA VINCI	Cons. a.s 2019/2020	Cons. a.s 2020/2021	Cons. a.s 2021/2022
	valore	valore	valore
TOTALE RICAVI NIDO + SCUOLA DELL'INFANZIA	€ 600.436,26	€ 744.612,95	€ 729.405,39
di cui contributo parità	€ 107.607,58	€ 72.658,84	€ 60.587,09
TOTALE COSTI	€ 661.646,62	€ 808.061,10	€ 866.180,39
beni di consumo	€ 34.738,17	€ 38.161,38	€ 54.068,06
servizi e utenze	€ 70.379,67	€ 71.812,23	€ 95.874,63
beni durevoli	€ 30.306,05	€ 36.009,78	€ 33.987,44
personale (Insegnanti di Nido, di Scuola dell'Infanzia, Pedagogista, Cuoca, Aiuto Cuoca e Ausiliaria)	€ 471.439,89	€ 555.887,77	€ 566.557,49
totale costi generali	€ 54.782,84	€ 106.189,94	€ 149.680,21

Punto f)

L'immobile è affidato in concessione da contratto dalla committenza comunale